



---

# MISE À JOUR POUR LA CSPO

Données sur les crimes haineux,  
Stratégie données fondées sur la race



SERVICE DE POLICE D'OTTAWA  
OTTAWA POLICE SERVICE

*Un partenaire fiable de la sécurité communautaire  
A Trusted Partner in Community Safety*

# Qu'est-ce qu'un crime haineux?

- Une infraction criminelle commise contre une personne ou un bien et fondée expressément sur la race, la religion, l'origine nationale ou ethnique, le sexe ou l'orientation sexuelle, ou un handicap de la victime.

# Mesurer la criminalité haineuse

- La Déclaration uniforme de la criminalité (DUC) sert à recueillir et à déclarer les données.
- Fait en sorte que les données soient recueillies uniformément à travers le pays.
- Statistique Canada actualisa la norme de données en 2022 à la lumière d'une vaste consultation à l'échelle nationale.

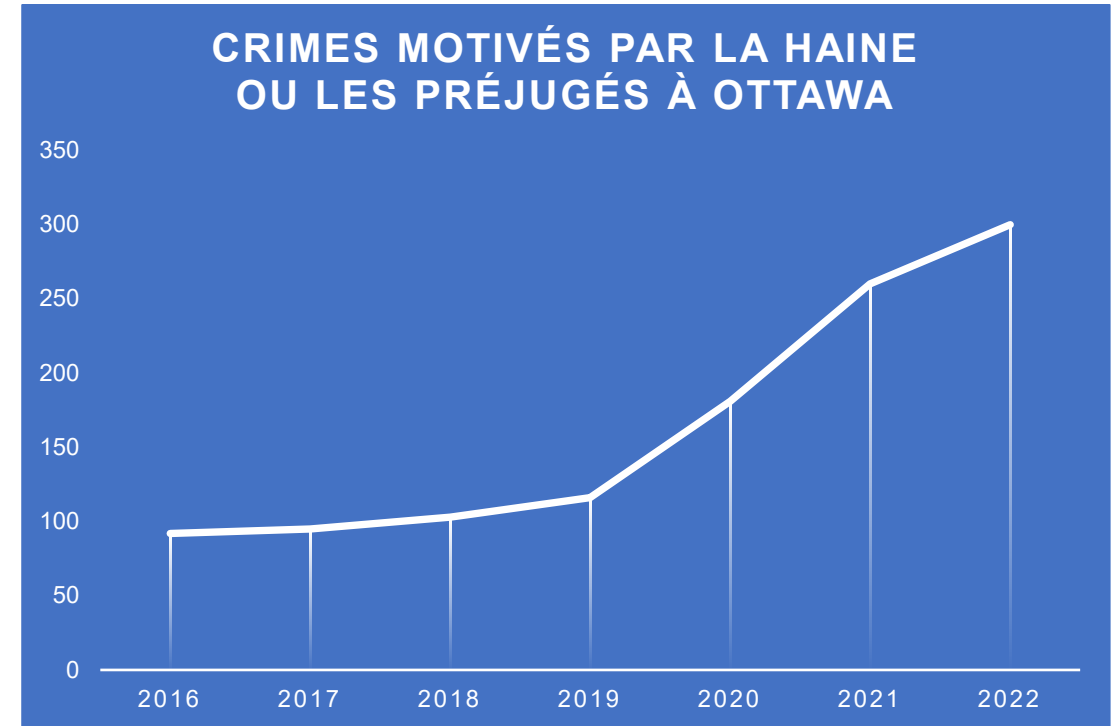

# Incidents haineux non-criminels

- Les incidents motivés par la haine ou les préjugés ne répondent pas tous aux critères de la criminalité.
- **Cela constitue une lacune statistique à l'échelle nationale.**
- Le Service de police d'Ottawa fait enquête et rend compte de **TOUS** les incidents non-criminels, tout comme les affaires criminelles.
- Chaque rapport fait l'objet d'un suivi auprès du plaignant et d'une conversation avec l'accusé ensuite.



OTTAWA POLICE SERVICE  
 INCIDENTS MOTIVATED BY HATE (Criminal Offences Only)  
 BUSINESS PERFORMANCE UNIT | OTTAWA POLICE SERVICE  
 REPORT DATE : 1-May-23

A hate crime is a criminal offence committed against a person or property which is motivated by hate/bias or prejudice based on race, national or ethnic origin, language, colour, religion, sex, age, mental or physical disability, sexual orientation, or any other similar factor  
 The crime statistics published in this report are accurate on the day that they were produced. Due to ongoing police investigations and internal data quality control efforts, this information is subject to change, including addition, deletion and reclassification of any and all data.

TOTAL HATE / BIAS CRIME		CRIMINAL		NON CRIMINAL		CLEARANCE RATE % (CRIMINAL)	
Year To Date	118	Year To Date	93	Year To Date	25	Year To Date	8.6%
Prior Year To Date	96	Prior Year To Date	71	Prior Year To Date	25	Prior Year To Date	19.7%
	▲22.9%		▲31.0%		▲0.0%		▼11.1%

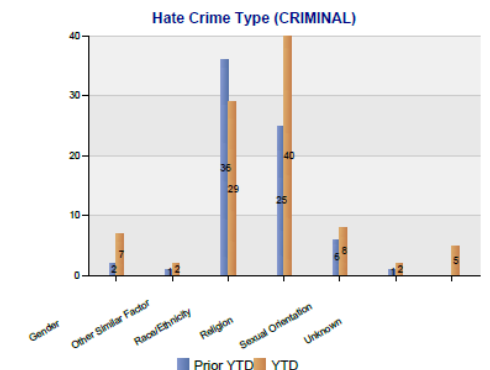
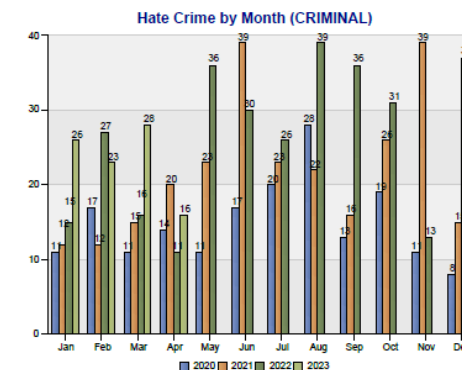

# Données accessibles au public

- Coalition  *Ici, pour tous* (février / juillet)
- Ottawa ouverte
- *Les crimes haineux déclarés par la police de Statistique Canada*
- Communiqués des Relations avec les médias du SPO
- **BIENTÔT:** Portail de données du SPO sur la sécurité communautaire

Hate Crime Type	2021 total
<b>Race/Ethnicity</b>	<b>126</b>
Aboriginal	4
Arab/West Asian	20
Black	49
East And Southeast Asian	20
Multiple Races/Ethnicities	18
Other Race/Ethnicity	2
Other Similar Factor	6
South Asian	6
White	1
<b>Religion</b>	<b>101</b>
Catholic	17
Jewish	64
Muslim	14
Other Religion	5
Unknown Religion	1
<b>Sex</b>	<b>2</b>
Female	1
Other Sex	1
<b>Sexual Orientation</b>	<b>31</b>
Heterosexual	1
Homosexual (Lesbian Or Gay)	25
Other Sexual Orientation	2
Unknown Sexual Orientation	3
<b>Total</b>	<b>260</b>

# Projet d'analyse de données

## Raison d'être

- Mieux comprendre les tendances en matière de sécurité communautaire
- Optimiser les services policiers

## Progrès

- Travail fondamental en cours
- Tableaux de bord internes (IRC, cartographie)
- Élaboration d'un portail de données sur la sécurité communautaire
- Consultation quant à la démarche vis-à-vis la race et l'identité sociale



- Mise au point d'une stratégie pluriannuelle de données fondées sur la race et sur l'identité sociale
- Fait fond sur les recommandations issues lors de démarches antérieures et du Conseil sur l'équité police-collectivité
- **Nos objectifs:**
  - Identifier les facteurs d'inégalité
  - Créer des solutions en collaboration avec la collectivité et l'effectif (dont la déclaration)
  - Améliorer la sûreté communautaire
  - Établir la transparence et accroître la confiance

## Facteurs d'inégalité

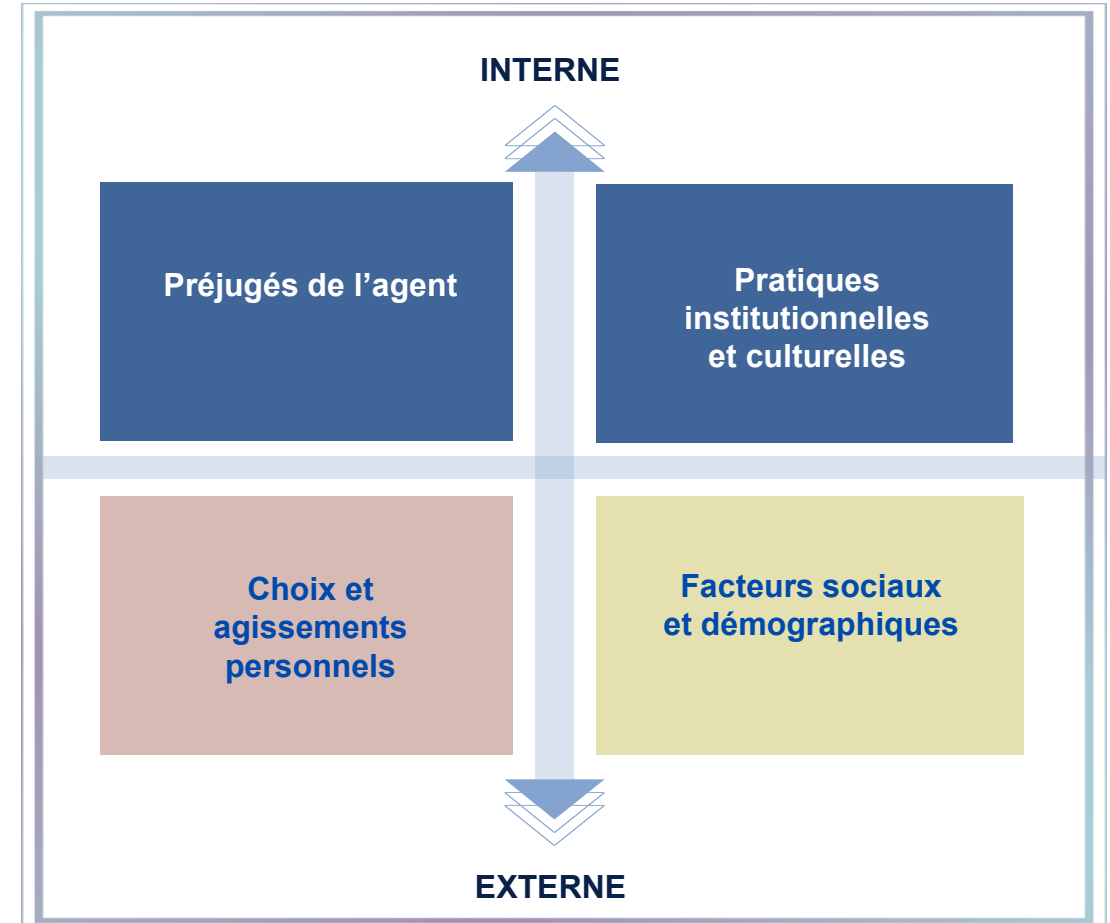

# Consultation et collaboration

- **Impliquer les intervenants**

Comprendre les points de vue sur la collecte de données fondées sur la race et l'identité, et son incidence sur la police.

- **Mettre sur pied un groupe de travail collaboratif**

Former une équipe fondée sur l'expertise, indépendante et incluant la collectivité.

- **Consultation régulière et boucles de rétroaction**

Maintenir la communication pour discuter de l'avancement, solliciter la rétroaction et démontrer la responsabilité.

Un rapport sera présenté à la Commission en septembre.

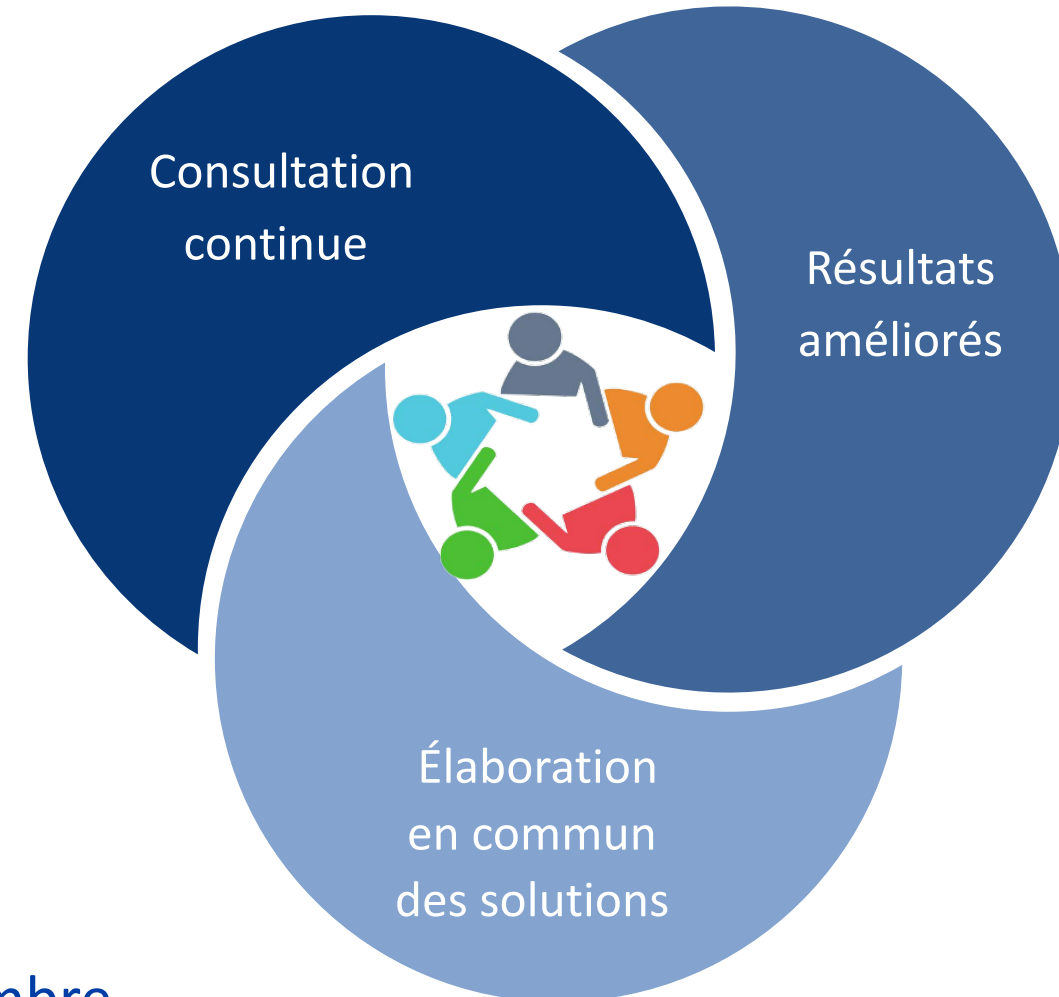



# Analyse et déclaration

- Bâtir l'expertise à l'interne:
  - Collecte de données fondées sur la race et sur l'identité
  - Analyse de données (ingénierie des données, analyse spatiale, science des données)
  - Équité et diversité
- Mise au point d'un cadre d'analyse et de déclaration en collaboration avec le Conseil sur l'équité police-collectivité et des spécialistes universitaires
- Ceci permettra une démarche collective, avec une plus rapide et plus transparente déclaration publique des conclusions
- La démarche s'aligne sur la stratégie de l'ACPO en matière de données fondées sur la race et l'identité



L'on s'affaire à achever les documents suivants:

- Rapport annuel 2022 du SPO (Juin)
- Rapport sur la collecte de données fondées sur la race aux contrôles routiers (Septembre)
- Rapport sur le recours à la force (Septembre)